20/06/2019 - 09H05 - ATUALIZADO EM 20/06/2019 ÀS 09H12 - POR EDUARDO DO VALLE (@DUDUVALLE)

Radar GQ Especial: As melhores atrações da Semana da Diversidade (SP)

No fim de semana do orgulho LGBTQI+, uma seleção com os melhores eventos para celebrar e orgulhar-se

Compartilhar Assine já!

Semana da Diversidade: programação cheia em São Paulo (Foto: Getty Images)

Em 2019, o Orgulho LGBTQI+ tem um motivo a mais para ser celebrado. No próximo 28 de junho, o mundo relembra a Rebelião de Stonewall, uma manifestação da comunidade LGBT contra abusos e contra a violência da polícia de Nova York. Durante todo o mês de junho, cidades do mundo inteiro celebram o marco com festas, eventos e paradas.

PROMO GQ

Aprenda a criar drinques com Jack Daniel´s

DIVERSIDADE

ADVERTISING

wework
Um espaço de trabalho que empodera a sua equipe.
Conheça mais

inRead invented by Teads

Em São Paulo não é diferente. Considerada a maior Marcha da Diversidade do planeta, a edição paulistana ganha sua 23ª edição nesse domingo, abrindo as portas para uma série de eventos paralelos que, em 2019, incluem circuitos trans, eventos para a comunidade negra e até um encontro de *geeks queer*. Abaixo selecionamos alguns destaques para celebrar no fim de semana - e orgulhar-se o ano inteiro.

+ Um dos poucos CEOs trans do país, Pri Bertucci ensina às empresas como ter diversidade

+ Marcha Trans de SP vai lançar banco de currículos em áudio

+ No mês do Orgulho LGBTQI+, labels lançam coleções-cápsula Pride

20.06 - QUINTA-FEIRA

Chama Festival - "Trans/versalidades"

O Teatro Oficina se (tra)veste nessa quinta-feira (20) para receber o 1º Chama Festival - "Trans/versalidades". O evento, organizado pela Casa Chama (organização de acolhimento trans), reúne 25 artistas da cena travesti para 10 horas de performance. O tom é denúncia à opressão da pessoa transgênero, mas também de arte e de auxílio, visando angariar fundos para a instituição. A abertura da festa é feita por Guilhermina Urze, Aretha Sadick e Leona Jhovs e destaques incluem shows de Marina Matheus e da rapper MC Dellacroix.

SXSW 2019: Tecnologia para quem?

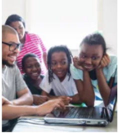
Microsoft reúne talentos negros da inteligência artificial em série de palestras

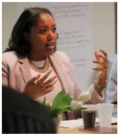
Montar equipes diversas é bom para os negócios, sugere estudo

TRANS

QUEEN

LGBT

SÃO PAULO

PELA WEB

Por Outbrain

Jaqueta Jeans com Puídos
Lojas Renner

Apostila (1 un.)
PRINTI

Estratégia vencedora é revelada em imersão inédita. Acesse
Inversa Publicações

PARA VOCÊ

Quando? Quinta-feira (20), das 13h às 22h

Ingresso: a partir de R$ 60

Onde? Teatro Oficina. Rua Jaceguai, 520

MC Dellacroix (Foto: Instagram @mcdellacroix)

La Forêt

Nessa quinta-feira (20), os DJs Cássio e Eve fazem uma festinha temática #PRIDE no Pavão Bar. O get together, chamado La Forêt, ainda conta com Dimas Henkes e Danilo Novaes no som.

Quando? Quinta-feira (20), das 18h à 1h

Onde? Pavão Bar. Rua Sebastião Pereira, 155

Parada Preta

O rapper Rico Dalasam é o host da edição 2019 da **Parada Preta**, evento do o Coletivo Amem paralelo à programação da semana do orgulho LGBTI de São Paulo. Aqui, a programação é voltada para a criação de visibilidade para as demandas específicas da população negra e periférica LGBTQIA+. Adotando o lema "NossaParadaÉOutra", o grupo propõe shows, debates, performances e discotecagens de artistas negras LGBTQIA+, que ocupam o Z - Largo da Batata a partir das 21h30 de quinta (20). Pessoas trans são VIP e não pagam entrada mediante nome na lista.

Rodrigo Hilbert fala sobre Fernanda Lima: "Tenho uma paixão por

Quanto maior o pênis, mais chances de ser traído, afirma pesquisa

GUCCI
gucci.com

+ LIDAS

PRAZERES
Louis Vuitton lança linha de colônias com perfumista

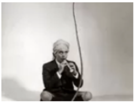

SAÚDE
8 exercícios simples que podem melhorar a qualidade da

PROMO GQ1
Como passar pela temporada de inverno sem perder a forma -

Quando? Quinta (20), das 21h30 às 6h

Ingresso: de R$ 20 a R$ 25. Pessoas trans são VIP

Onde? Z - Largo da Batata. Av. Brigadeiro Faria Lima, 724

Rico Dalasam: host da Parada Preta (Foto: Larissa Zaidan)

21.06 - SEXTA-FEIRA

Pajuball | Corpos em Performance

A Casa Natura vira palco de baile - ou melhor, de Ballroom. É o ***Pajuball - Corpos em Performance***, festa realizada pela comunidade Ballroom São Paulo, que celebra 50 anos da revolta de Stonewall. O evento começa com uma mesa de discussão mediada por Félix Pimenta e segue para uma performance da multi-artista Jup do Bairro. Em seguida, o público é convidado ao holofote em um baile/competição (o próprio ballroom) em categorias como melhor desfile, melhor vestimenta e melhor voguing. Tudo inclusivo, na melhor referência à cultura queer.

Quando? Sexta (21), das 21h30 às 4h

Ingresso: Gratuito

Onde? Casa Natura Musical. Rua Artur de Azevedo, 2134

Jup do Bairro (Foto: Vitoria Leona (@vitorialeona)/Chance Creative Agency (@chancecreativeagency) - Instagram @jupdobairro)

2ª Marcha do Orgulho Trans de São Paulo

Vai ter trans de dia no Largo do Arouche, sim: no próximo sábado, a partir das 12h, o local vira palco **2ª Marcha do Orgulho Trans** da cidade de São Paulo. O evento tem objetivo de reunir vozes representativas de Pessoas Transgêneros, Transexuais, Travestis e Não-binárias para dar visibilidade aos grupos no país que mais mata pessoas trans. Para a edição de 2019, apoiada por marcas como a Converse, shows incluem nomes como Mel, Danny Bondd, Pepita, Nininha Problemática Renata Peron, Tiely Queen, Kaique Theodoro, DJ Kiara Felippe entre outras.

Quando? Sexta-feira (21) a partir das 12h (shows, rodas de conversas e falas) e das 19h (marcha)
Ingresso: Gratuito
Onde? Largo do Arouche

22.06 – SÁBADO

Festival DiVerCidades

No sábado (22), a Ocupação Nove de Julho vira palco para o **Festival DiverCidades**, circuito de sete horas de duração com performances, intervenções e gastronomia, além da música, comandada por DJs como Rodrigoh Bueno (Bloco Domingo Ela Não Vai) e Dj Profano (Baile Profano). Em paralelo, artistas propõem uma grafitada expografia com curadoria de Negast e Mônica Martins para trazer nomes como Paulo Ito, OTM e Iaco para pintar a quadra da ocupação com o tema da diversidade. A entrada é gratuita, mas com uma colaboração sugerida, que deve ser convertida ao MSTC - Movimento Sem Teto Do Centro.

Quando? Sábado (22) de 15h a 22h
Ingresso: Gratuito (colaboração sugerida: R$ 10 a R$ 20)
Onde? Ocupação 9 de Julho, Rua Álvaro de Carvalho, 427

DJ Profano (Foto: Instagram @djprofano)

Poc Con

O efervescente universo quadrinista brasileiro celebra suas páginas mais coloridas na **Poc Con**, primeiro encontro de HQs LGBTQI+ de São Paulo. Aproveitando a onda da diversidade que invade a cidade esse fim de semana, os autores Mário César (Bendita Cura) e Rafael Bastos Reis (Pornolhices) organizaram um cronograma de bate-papos e palestras, além de um circuito de lojas, tudo para celebrar o lado queer da Nona Arte. O encontro, que ainda inclui um consurso de LipSync de cosplayers, acontece o dia todo no Osaka Naniwa-Kai.

Quando? Sábado (22), das 10h às 19h
Ingresso: Gratuito
Onde? Osaka Naniwa-Kai. Rua Domingos de Morais, 1581

23.06 – DOMINGO

23ª Parada do Orgulho LGBTQI+ de São Paulo

A Semana da Diversidade de São Paulo ganha sua apoteótica conclusão na tarde de domingo (23) na Avenida Paulista. Com o tema "50 anos de Stovewall: nossas conquistas, nosso orgulho de ser LGBT+", a ***parada*** desse ano remonta à revolta de Stonewall, importante marco da luta pelo direito à diversidade sexual. Mudanças da edição envolvem o horário da concentração, que acontece mais cedo, a partir das 10h. A expectativa é de que mais de 3 milhões de pessoas compareçam ao evento, que esse ano conta com 19 trios. Destaques incluem shows da Spice Girl Mel C, além das brasileiríssimas Gloria Groove, Aretuza Love e Luísa Sonza.

Parada da Diversidade São Paulo (Foto: Getty Images)